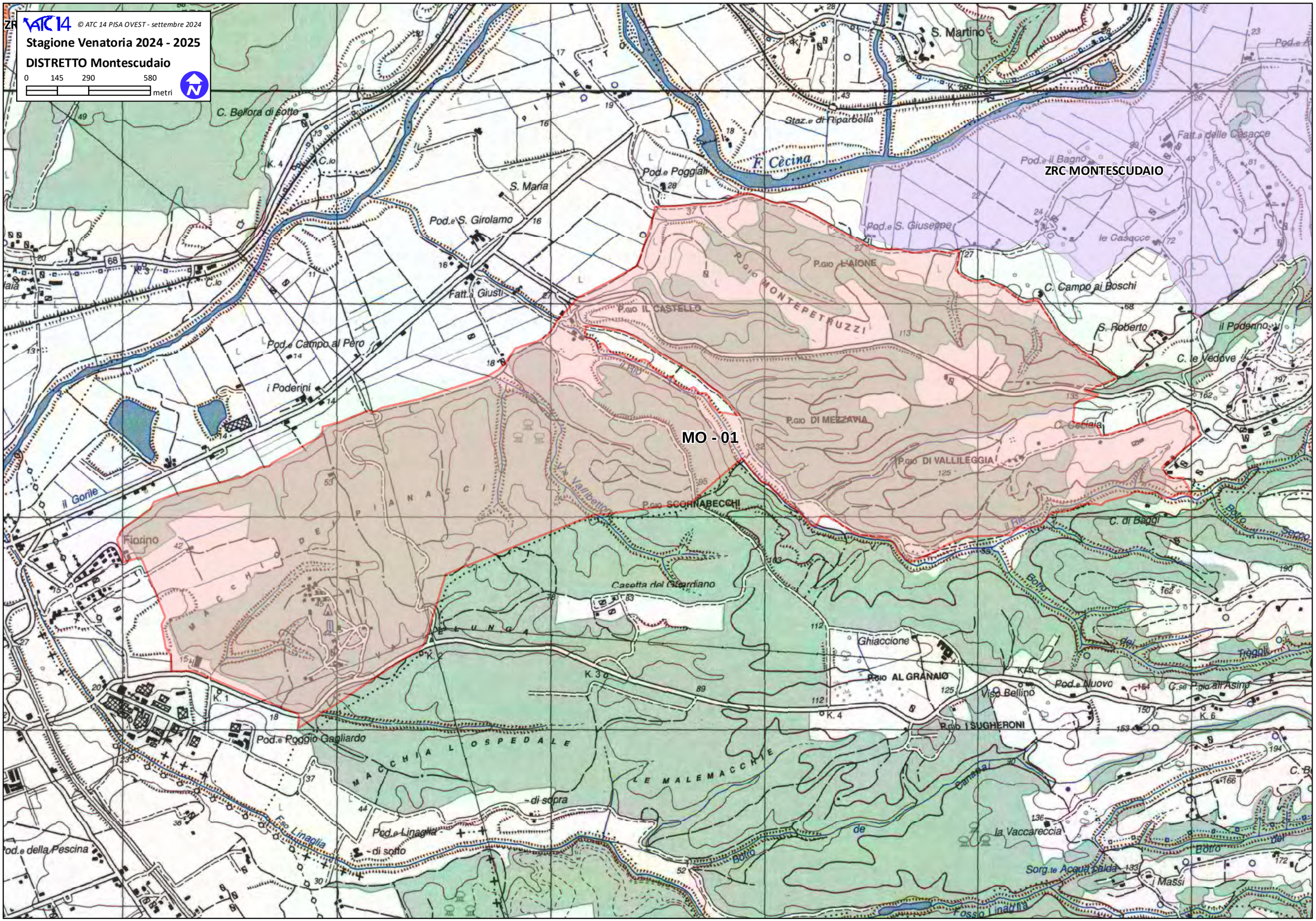

ATC 14
© ATC 14 PISA OVEST - settembre 2024
Stagione Venatoria 2024 - 2025
DISTRETTO Montescudaio
0 145 290 580
metri
ZRC MONTESCUDAIO
MO - 01
S. Martino
C. Bellora di sotto
Staz.e di Riparbella
F. Cècina
Pod.e Poggiali
S. Maria
Pod.e S. Girolamo
Fatt.a Giusti
Pod.e Campo al Pero
i Poderini
Pod.e il Bagno
Fatt.a delle Casacce
Pod.e S. Giuseppe
le Casacce
C. Campo ai Boschi
S. Roberto
il Poderino
C. le Vedove
P.gio L'AIONE
P.gio MONTEPETRUZZI
P.gio IL CASTELLO
P.gio DI MEZZAVIA
P.gio DI VALLILEGGIA
C. Ceciaia
P.gio SCORNABECCHI
il Gorile
Fiorino
C. di Baggi
Casetta del Guardiano
Ghiaccione
P.gio AL GRANAIO
Viso Bellino
Pod.e Nuovo
P.gio I SUGHERONI
Pod.e Poggio Gagliardo
MACCHIA L'OSPEDALE
LE MALEMACCHIE
Pod.e Linaglia
di sopra
di sotto
Pod.e della Pescina
la Vaccareccia
Sorg.te Acqua calda
i Massi
Fosso Linaglia